



Módulo Vendas

Permitir o controle e a automação dos processos de venda, faturamento, entrega e prospecção de novos clientes.

- Venda de produtos e serviços
- Cadastro de produtos
- Múltiplas unidades de medida. Permite controle e análise de diversos tipos de produtos
- Múltiplas tabelas de preços. Fixas ou com data de validade para controle de promoções
- Pedidos de venda
- Bonificação e Indenização
- Controle de entrega com cálculo de rota automático
- Impressão de notas fiscais com layout configurável
- Controle de comodatos
- Pronto para NFe (nota fiscal eletrônica)

The screenshot displays three overlapping windows from the RT1 software interface:

- Clientes (Client Form):** Shows fields for 'No' (34), 'Nome fantasia' (Seu cliente), 'Razão social' (Seu cliente), and 'Ativo' (checked). It also includes sections for 'Pessoa' (Física or Jurídica), 'Representante legal', and 'Estatuto/Contrato social'.
- Produtos (Product Form):** Displays a tree view of product categories (A - LINHA IMPULSO, B - LINHA TAKE HOME, etc.) and details for 'CORNETTO CONE CROCANTE' (148324). Fields include 'Tipo' (Grupo/Produto), 'Catálogo' (148324), 'Produto' (CORNETTO CONE CROCANTE -), 'Nível superior' (CORNETTO), 'Descrição abreviada' (CONE CROCANTE), 'Estoque' (7152), and 'Código de barras' (7891075302409).
- Preços de venda de produtos (Product Price Table Form):** Shows a list of price tables under 'Tabelas padrão' and 'Tabelas especiais'. The 'Capital Base' table (Cód. 4) is selected. A table with 'Caixa' as the unit of measure is displayed, listing products like 'GORDURA CHOCOLATE' and 'GORDURA FRAMBOESA'.

Permite o cadastro de múltiplas unidades de medida, fazendo com que as vendas e análises possam ser feitas de acordo com a natureza dos seus produtos. Exemplo:

- Processo de compra feito em pallets ou caixas
- Vendas efetuadas em unidades ou caixas
- Bonificações efetuadas em unidades
- Indenizações efetuadas em caixas ou unidades
- Análise gerencial por quilograma, tonelada, litro ou box

The screenshot shows the 'Produtos' (Products) window in a software application. The window title is 'Produtos' and it has a 'Mostrar apenas produtos ativos' (Show only active products) checkbox and a 'Todos' (All) radio button. The main area is a 'Formulário' (Form) with a tree view on the left and a table on the right.

The tree view shows a hierarchy of products:

- A - LINHA IMPULSO
- B - LINHA TAKE HOME
 - 20 - POTES 2 Litros
 - 26 - MULTIPACK
 - 142980 - MULTIPACK ESQJE
 - 142978 - MULTIPACK FRUIT
 - 142976 - MULTIPACK CHIC (highlighted)
 - 142931 - MULTIPACK BRIGI
 - 196807 - MULTIPACK FRUIT
 - 22 - CARTE D'OR
 - 23 - POTES 1L LIGHT
 - 25 - POTES 500ML
 - 24 - POTES 1 Litro
 - 21 - POTES 2L Especiais
- C - LINHA SCOOPING
- D - LINHA KARO
- E - PAPEL

The table on the right is titled 'Informe os índices das unidades de medida em relação à unidade de medida de referência:' (Report the indices of the units of measure in relation to the unit of measure of reference:). It has three columns: 'Unidade de medida' (Unit of measure), 'Índice de referência' (Reference index), and 'Resultado' (Result). The table contains the following data:

Unidade de medida	Índice de referência	Resultado
Unidade	1	Unidade de referência
Litro	3,33	Para cada 3,33 Unidade(s), 1 Litro
Caixa	9	Para cada 9 Unidade(s), 1 Caixa
Pallet	1620	Para cada 1620 Unidade(s), 1 Pallet

At the bottom of the table, there are two checkboxes: 'Produto disponível na entrada de pedidos de VENDA' (Product available in sales order entry) and 'Produto disponível para INDENIZAÇÕES de pedidos de VENDA' (Product available for sales order indemnifications). A 'Limpar valor da unidade de medida' (Clear unit of measure value) button is also present.

The bottom of the window has a navigation bar with buttons for 'Dados básicos' (Basic data), 'Outros' (Others), 'Contas financeiras' (Financial accounts), 'Unid. de medida' (Unit of measure), and 'Empresas/Pessoas que utilizam este produto' (Companies/People who use this product). The status bar at the very bottom contains icons for 'Novo' (New), 'Editar' (Edit), 'Apagar' (Delete), 'Confirmar' (Confirm), 'Cancelar' (Cancel), 'Imprimir' (Print), and 'Fechar' (Close).

Pedidos de venda

Cliente: Período: 28.11.2008 - 28.11.2008

Formulário | Lista

Pedido: Vendedor: Cliente: Data do pedido: Competência: No do documento:

Total da nota: Valor total (previsto): Valor total (realizado): Data para faturamento: Situação (entrega):

Produtos | Indenizações | Serviços | Outras receitas/descontos | Parcelas de recebimento | Projeto | Observações

Tabela de preços:

Catálogo	Descrição	Sub-Produto	Unid. Medida	Preço unitário	Qtd	Total do produto

Novo | Editar | Apagar | Confirmar | Cancelar | Imprimir

Copiar pedido

Cliente: PANIFICADORA TIRADENTES ANAPOLIS LTD Seleção o pedido a ser copiado: 132002

Catálogo	Descrição	Sub-Produto	Unid. Medida	Preço unitário	Qtd	Total do produto
130912	COPO SUNDAE F VERMELHAS		Caixa	29,41	1	29,41
192647	2L. CARIDCA		Unidade	12,75	1	12,75
192775	2L. PASSAS AO RIUM		Unidade	12,75	1	12,75
192777	2L. NAPOLITANO		Unidade	12,75	2	25,50
192778	2L. FLOCOS		Unidade	12,75	2	25,50
192789	2L. CREME		Unidade	12,75	1	12,75
193970	2L. CHICABON		Unidade	12,75	1	12,75
66995	COPO SUNDAE CHOCOLATE		Caixa	29,41	1	29,41

Bonificações e Indenizações

Bonificações:

- Cadastro de créditos de bonificação com período de validade
- Cadastro individual de bonificações para clientes pré-aprovados
- Emissão de nota fiscal de bonificação

Indenizações:

- Aprovação de indenizações por usuários qualificados
- Emissão de nota de indenização

Bonificações a Clientes

Cliente: Período: 28.11.2000 - 28.11.2008

Fórmula | Lista

Bonificação: 295 Vendedor: SANDRA Cliente: FUAD JEREISSATI NETO Data do pedido: 07/11/2005 Competência: 11/2005

No do documento: Total da nota: 177,42 Situação (entrega): Cancelado Data para faturamento: 07/11/2005 Aprovada

Produtos | Projeto | Observações

Tabela de preços: Interior Base Motivo: BONIF. CONTRATO EXCLUSIVIDADE

Catálogo	Descrição	Sub-Produto	Unid.	Medida	Preço unitário	Qtd	Total do produto
192778	POTE 2L FLOCOS		Unidade		11,82	3	35,46
192777	POTE 2L NAPOLITANO		Unidade		11,82	3	35,46
192775	POTE 2L PASSAS AD RUM		Unidade		11,82	1	11,82
14970	LATAO 5L ABACAXI		Unidade		31,01	1	31,01
14967	LATAO 5L FLOCOS		Unidade		31,01	1	31,01
116649	LATAO 5L PAVE		Unidade		31,01	1	31,01
100167	ESKIBON BOMBOM GELADO CLAS		Unidade		1,65	1	1,65

Novo Editar Apagar Confirmar Cancelar Imprimir Fechar

Indenizações a Clientes

Cliente: Período: 28.11.2000 - 28.11.2008

Fórmula | Lista

Indenização: 696 Funcionário: Resende Cliente: WASHINGTON LUIZ BENTO DE AZEVEDO

Data da indenização: 09/11/2005 Mês/Ano de competência: 11/2005 Valor total: 11,47 Aprovada

Produtos | Projeto | Observações

Tabela de preços: Capital Base Motivo: NÃO FOI NO ULTIMO PEDIDO TODA INDE

Catálogo	Descrição	Sub-Produto	Unid.	Medida	Preço unitário	Qtd	Total do produto
192789	POTE 2L CREME		Unidade		11,47	1	11,47

Novo Editar Apagar Confirmar Cancelar Imprimir Fechar

Contas a Pagar

- Níveis de aprovação (registro, aprovação, suspensão, cancelamento, pagamento)
- Cadastro de contas de consumo. Gera novas contas a pagar mais facilmente a cada mês
- Integração de pagamentos com bancos (CNAB)

Registro de Contas a Pagar

Empresa / Pessoa Física: Sua empresa
 Fornecedor: [Selecione]

Fornecedor: ADV Contábil LTDA
 Data de registro: 05/09/2003
 Mês/Ano de competência: 09/2003

No do documento: [] Valor total (previsto): R\$ 8.000,00
 Valor total (realizado): R\$ 8.000,00

Parc.	Vencimento	Situação	Data de pag.	Valor	Multa	Taxa Juro	Desconto
1	08/09/2003	Paga	05/09/2003	R\$ 2.000,00	R\$ 0,00	R\$ 0,00	R\$ 0,00
2	06/10/2003	Paga	05/09/2003	R\$ 2.000,00	R\$ 0,00	R\$ 0,00	R\$ 0,00
3	06/11/2003	Paga	05/09/2003	R\$ 2.000,00	R\$ 0,00	R\$ 0,00	R\$ 0,00
4	08/12/2003	Paga	05/09/2003	R\$ 2.000,00	R\$ 0,00	R\$ 0,00	R\$ 0,00

Novo Apagar Confirmar Cancelar Imprimir Fechar

Aprovar, Suspender, Cancelar Pagamentos

Empresa / Pessoa Física: Sua empresa
 Fornecedor: [Selecione]
 Data de vencimento: 14/10/2003 - 21/10/2003

Empresa / Pessoa	Fornecedor	Parcela	Data de Venc.	Status	Valor da Parcela	Multa	Taxa Juro	Desconto
Sua empresa	Sencil	1	15/10/2003	Suspensa	R\$ 239,45			
Sua empresa	Telefonica	1	15/10/2003	Pendente	R\$ 140,00			
Sua empresa	Eletropaulo	1	15/10/2003	Pendente	R\$ 80,00			

Status	Data	Descrição
Pendente	11/08/2003	

Aprovar Suspender Cancelar Imprimir parcelas Imprimir histórico da parcela Fechar

Mapa de Entrega

Permite o controle das entregas dos pedidos através do cadastro de veículos de transporte de carga e setores onde se encontram os clientes. Com isso, ao fechar um volume de entrega, indica automaticamente a rota a ser feita pelos veículos de transporte, afim de economizar tempo e combustível. Calcula também a posição que os pedidos devem ser colocados no veículo.

Mapa de entrega

Período: 28.11.2005 - 28.11.2008

Formulário | Lista

Selecionar: Todos as notas em aberto | Notas em aberto de um setor | Notas em aberto de um cliente

Data do pedido	No pedido	Sector de entrega	Código	Cliente	Cidade	Bairro	No doc.	Total do pedido
07.11.2005	282	Caldas Novas	303255	TURISMO E MINER	Caldas Novas	Setor Central	293511	806,84
07.11.2005	283	Caldas Novas	701214	LUIZ CLAUDIO ROD	Caldas Novas	Jardim Juruatã	293512	500,48
07.11.2005	287	Caldas Novas	701399	DIEGO GIULIANO M	Caldas Novas	Turista	293503	570,16
07.11.2005	288	Caldas Novas	701821	JANIO ALVEZ CARM	Caldas Novas	Thermal	293504	282,94
07.11.2005	289	Caldas Novas	700032	ROMA HOTEIS E RI	Caldas Novas	Chacara Roma	293505	936,39
07.11.2005	290	Caldas Novas	701040	VALDEIR JOSE GOT	Caldas Novas	Turista I	293506	348,32
07.11.2005	293	Caldas Novas	701255	CB ADMINISTRADOC	Caldas Novas	Turista II	293507	356,34
07.11.2005	294	Caldas Novas	701776	FUAD JEREISSATI I	Caldas Novas	Turista I	293508	282,71
07.11.2005	295	Caldas Novas	701776	FUAD JEREISSATI I	Caldas Novas	Turista I	293509	177,42
07.11.2005	296	Caldas Novas	300608	ROMA HOTEIS REA	Caldas Novas	Chacara Roma	293509	432,40
07.11.2005	298	Caldas Novas	300608	ROMA HOTEIS REA	Caldas Novas	Chacara Roma	293510	572,20
07.11.2005	306	Caldas Novas	300101	ROMA-EMPREENDI	Caldas Novas	Setor Central	293513	1.436,18

Total de pedidos: 12

Características: Notas de Venda | Notas de Simples Remessa | Veiculos de transporte de carga

Novo | Editar | Apagar | Confirmar | Cancelar | Imprimir | Mapa | Mapas do dia | Fechar

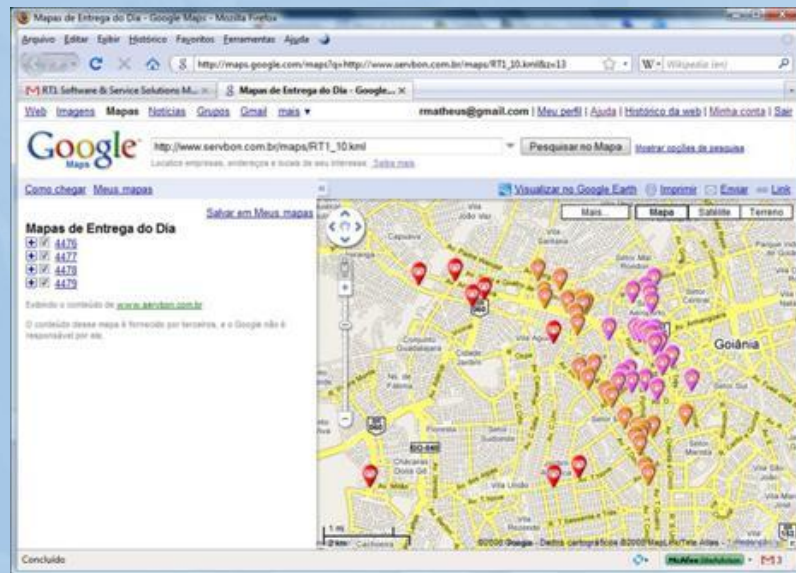

Obrigado por concluir nossa apresentação

Ficaremos felizes em lhe fazer uma visita para apresentarmos pessoalmente nossas soluções.
Atendemos qualquer região do país.
Aguardamos seu contato.

Paulo Junqueira (São Paulo) – (11) 96414-2626
paulo@rt1.com.br

André Bernucci (Campinas) – (11) 99620-5614
andre@rt1.com.br